

AJUDA: Como vincular a legenda ao vídeo no VLC?

Antes de iniciar o procedimento, certifique-se de que o arquivo de vídeo e o de legenda estejam dentro da mesma pasta (diretório), como na Figura 1, a seguir:



Figura 1 - Arquivos de vídeo e legenda dentro do VLC

1. Abra o vídeo no VLC;
2. Pause o vídeo, antes de adicionar a legenda, clicando no botão de pausa (conforme destacado na Figura 2) ou pressionando a barra de espaço no teclado;

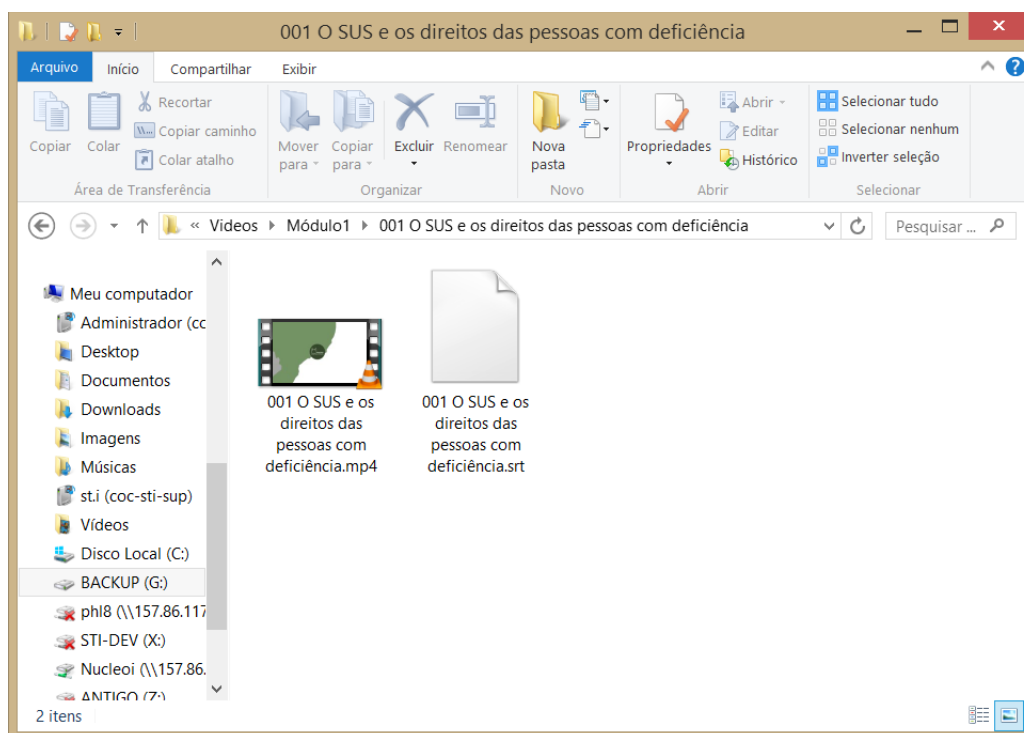

Figura 2 Acionamento do botão de pausa, no VLC

3. Acesse o menu “Legenda”, e depois clique em “Adicionar Arquivo de Legenda”, conforme ilustra figura 3. Ou no teclado, pressione “ALT + dd”, e depois “L”;

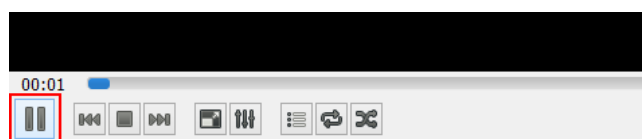

Figura 3 - Ação de adicionar legenda

4. Selecione o arquivo de legenda (que está na mesma pasta do vídeo), conforme ilustra Figura 4;

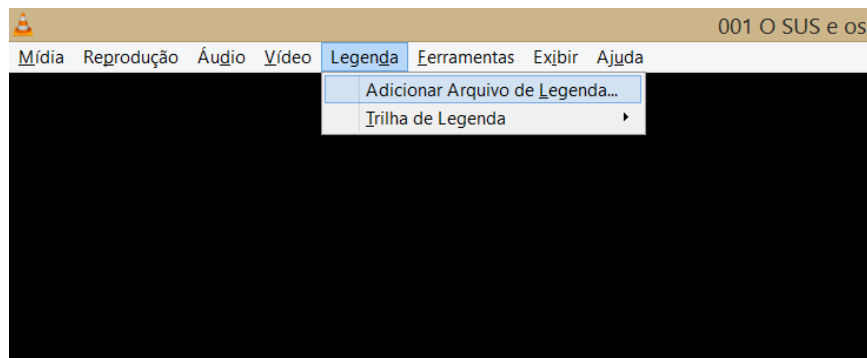

Figura 4 – Acrescentar legenda

5. E, por fim, acione o botão de reprodução, para voltar a assistir o vídeo, agora com legenda (vide Figura 5). No teclado, basta pressionar novamente a barra de espaço.

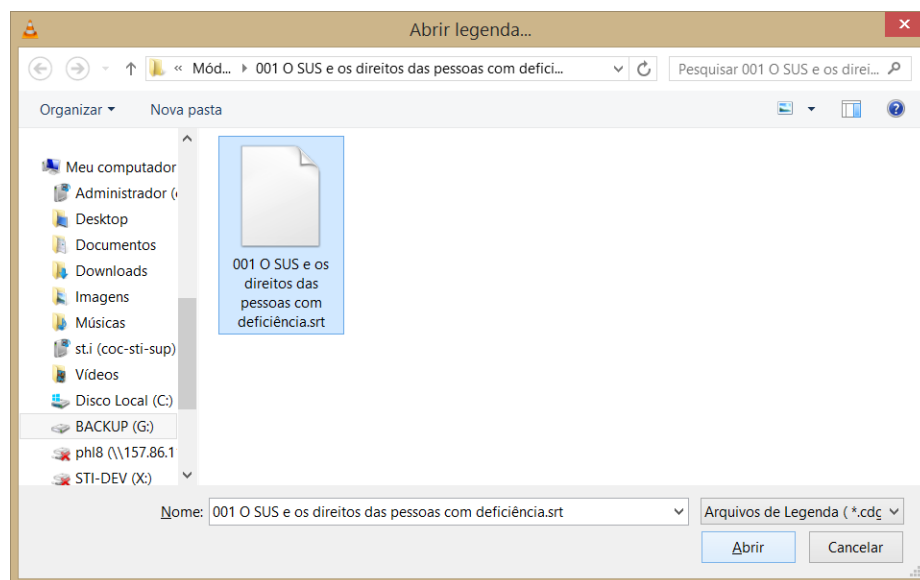
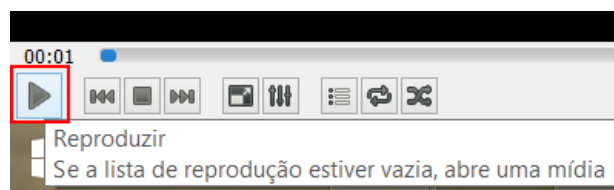

Figura 5 - Acionamento do botão de reprodução, no VLC